



AVESNES LES AUBERT RESTAURATION DE LA CHAPELLE STE-PHILOMENE

Gustave PEZIN

C'était à la procession du 15 Août 1951, les gens du quartier étaient ravis de voir rajeunie leur chapelle Ste-Philomène. Tous ceux qui assistaient à la procession étaient heureux de la contempler dans sa splendeur et dans son décor de fête.

Chapelle plus que centenaire, puisqu'elle date de 1841, à quelle occasion a-t-elle été élevée? Les archives ne nous le disent pas. Serait-ce comme un écho à la grande

dévotion du curé d'Ars envers Ste-Philomène. En 1841, parmi les baptisés, quinze fois le nom de Philomène.

Rappelons le souvenir d'une chapelle disparue, celle de Notre-Dame d'Avesnes-les-Aubert dont il est fait mention de donations au cachereau de 1634.

Plus près de nous, la chapelle St-Roch située rue Henri Barbusse, elle aussi disparue.



*carte postale oblitérée le 6 Octobre 1902, le plus ancien document de la chapelle.
Collection particulière*

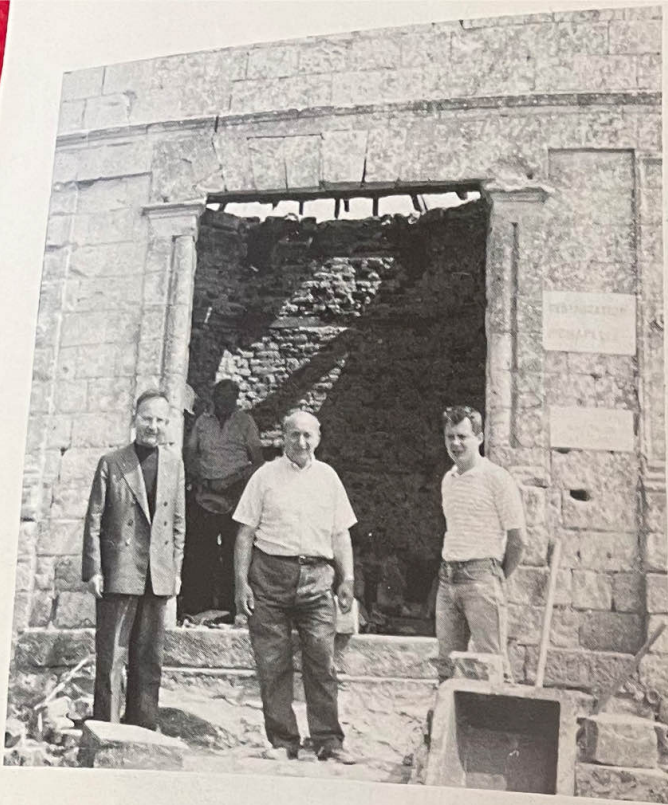

La chapelle avant les travaux



Lors de l'inauguration, photo l'Observateur du Cambrésis

ARRETEZ LE MASSACRE

1980, année du Patrimoine, il est dit : "La chapelle Ste-Philomène, qui avait été remise en état en 1951 est en train de se délabrer, la statue de la Sainte a été retirée il y a quelque temps pour être restaurée.

Mars 1989, Jacques Debaermaker écrit dans "Le Petit Avesnois" :

"la chapelle Ste-Philomène, située dans la rue Karl Marx (ancienne rue de l'Erclin), a été bâtie en 1841. C'est la dévotion au Saint Curé d'Ars qui développa le culte de cette Sainte et, d'après la légende, cette chapelle était un lieu de pèlerinage pour les estropiés.

C'est devenu un lieu de "vandalisme" : les fenêtres et les escaliers ont été cassés, la porte forcée, l'intérieur abîmé."

Des personnes de bonne volonté, indignées de voir le témoignage de leur passé profané, se sont déjà portées volontaires pour rénover la toiture, d'autres pour tenter de sauver le reste de la chapelle.

Ce sauvetage est urgent.

Juin 1989 On s'organise vers la restauration de la chapelle. L'appel au secours ne fut pas un coup d'épée dans l'eau car beaucoup de personnes se sont manifestées. La municipalité (par l'intermédiaire de M. Maurice Ramette, adjoint) soucieuse de mettre en valeur notre patrimoine veut participer à ce projet.

Décembre 1989 Marie-Odile et Jacques Debaermaker nous apportent quelques nouvelles de la chapelle. Les travaux de rénovation ont commencé depuis quatre mois. Certains pourraient penser que cela n'avance guère et que c'est long pour quatre murs et un toit. Il faut signaler que ces travaux sont faits bénévolement, la disponibilité des gens le samedi matin ne peut être permanente. La plupart des personnes engagées dans cette aventure ne sont pas des professionnels du bâtiment. Mais les directives données par les spécialistes font que ces travaux sont faits dans les règles de l'art.

L'Association Régionale pour l'Aide à la Restauration des Chapelles et des Oratoires (ARARCO) a apporté sa contribution à la rénovation. Ses responsables sont venus début 1990 à une réunion du comité, leurs visites au chantier étaient toujours

bénéfiques. M. Gérard Caillard, un dévoué de l'équipe, était leur correspondant.

Juin 1990 Les travaux se poursuivent : la couverture en ardoises vient d'être achevée par l'entreprise Glacet, d'autres artisans doivent intervenir. La chapelle s'embellit; elle a même grandi depuis qu'un mètre de terre a été décaissé. Elle a retrouvé sa croix taillée par un membre de l'équipe.

INAUGURATION DE LA CHAPELLE 17 MAI 1992

Le dimanche 17 Mai 1992 a eu lieu l'inauguration de la chapelle Ste-Philomène.

La cérémonie a débuté par la messe dominicale de 10 heures. Au cours de l'homélie, M. l'Abbé Fleury a expliqué les attributs de Ste-Philomène. La couronne de roses symbolise la virginité, l'ancre sur laquelle s'appuie sa main gauche, l'espérance. (L'ancre avait été enlevée pour la procession). L'autre main tient la palme, celle du martyr.

Après la messe, une procession accompagnée de l'Harmonie Batterie Municipale amena la nouvelle statue jusqu'à sa demeure.

Cette cérémonie se déroula en présence de MM. Christian Bataille, député et maire de Rieux, Jean-Marie Lemaire, conseiller général, Pierre Moniez, maire, de plusieurs adjoints et de divers responsables locaux. Les personnalités coupèrent le ruban tricolore, puis la Marseillaise fut interprétée par l'Harmonie dirigée par M. Jean-Noël Herbin. Pendant la bénédiction de M. l'abbé Fleury, curé de la paroisse, le Groupe Emmanuel animé par M. Jean Boulogne exécuta des chants de circonstance.

DISCOURS INAUGURAL

Après un historique de la chapelle, l'animateur responsable du chantier, M. Jacques Debaermaker, rappela qu'en 1989 il avait lancé un appel à tous et principalement aux gens du quartier. Après trois ans, il faut regarder le résultat. Ce n'est pas parfait, diront certains, mais notre chapelle a conservé son aspect ancien et son charme.